

## START-UP CULTURALI E CREATIVE 2022

**START-UP CULTURALI E CREATIVE 2022 È L'INCENTIVO PROPOSTO DALLA REGIONE LAZIO PER LO SVILUPPO DI IMPRESE NEL SETTORE CREATIVO E CULTURALE.**



### IMPORTO DEL CONTRIBUTO

Per il bando **Start-Up Culturali e Creative 2022** è prevista una dotazione finanziaria di **540.000,00 euro**.

Per ciascun progetto è prevista un'agevolazione dell'**80%** per le spese sostenute per un massimo di **30.000,00 euro**.

Le agevolazioni saranno erogate, a scelta dell'Impresa Beneficiaria, seguendo una delle tre modalità di seguito elencate:

- un'anticipazione facoltativa, da richiedersi entro e non oltre 90 giorni dalla Data di Concessione, nella misura minima del 20% e massima del 40% del contributo concesso, garantita da Fideiussione;
- un'erogazione a stato avanzamento lavori (SAL), da richiedersi obbligatoriamente entro i 6 mesi successivi alla Data di Concessione. L'importo erogato a SAL è pari al contributo concedibile a fronte delle Spese Effettivamente Sostenute, che non possono essere inferiori al 30% di quelle Ammesse. Le erogazioni di anticipo e di SAL non possono superare complessivamente l'80% del contributo concesso;



- in un'unica soluzione a saldo, da richiedersi obbligatoriamente entro i 15 mesi successivi alla Data di Concessione.

Le erogazioni a SAL e saldo avvengono dietro presentazione e verifica della documentazione relativa alle spese sostenute e di una relazione sulla realizzazione del progetto di avviamento e sui risultati ottenuti.

## CHI PUÒ PARTECIPARE?

Per il Bando **Start-Up Culturali e Creative 2022** possono partecipare:

1. **MPMI** iscritte al **registro delle imprese** (sia individuali che società) da **massimo 24 mesi** al momento della presentazione della domanda, che abbiano **sede operativa** ubicata nel territorio del **Lazio**;
2. **Lavoratori autonomi** che rispettino i requisiti di **MPMI**, con partita iva attiva (aperta da **massimo 24 mesi**) e domicilio fiscale all'interno del territorio del **Lazio**;

É possibile presentare domanda anche per società che ancora non sono costituite (Società Costituende). La domanda dovrà quindi essere presentata da un **promotore**, persona fisica, che dovrà risultare socio o amministratore della futura società, assumendosi tutte le responsabilità previste per i richiedenti, fino alla costituzione della Società Beneficiaria che dovrà comunque mantenere i requisiti di **MPMI**.

NB:

- Il requisito di **MPMI** deve essere mantenuto fino alla **Data di Concessione**;

Non sono ammissibili progetti presentati da **MPMI** che abbiano già beneficiato di contributi a fondo perduto concessi tra il **2021** e il **2022** della **Regione Lazio** e aventi come oggetto del progetto gli stessi settori ammessi del bando **Start-Up Culturali e Creative 2022** riportati di seguito.

Settori di attività ammessi:

- **Patrimonio culturale ed artistico** - arte, restauro, artigianato artistico (di elevata qualità artistica, di continuità con le tradizioni locali o a servizio degli altri settori ammissibili), tecnologie applicate ai beni culturali, fotografia;
- **Architettura e design** - architettura, design, disegno industriale (prototipazione e produzione in piccola scala di oggetti ingegneristici ed artigianali), design della moda;
- **Spettacolo dal vivo, teatro, musica e danza**;
- **Audiovisivo, televisione e contenuti multimediali**;
- **Editoria e radio**;
- **Comunicazione, promozione, pubblicità e marketing**;
- **Videogiochi e software**.



## SPESE AMMISSIBILI

I costi del progetto da rendicontare devono avere una spesa minima di **20.000,00 euro** e devono riguardare spese di **gestione** e per **investimenti**.

Spese per investimenti:

- **Materiali** per lavori di adeguamento strutturale della sede operativa (compresi allacci e collegamenti), la cui proprietà non sia di una Parte Correlata. Queste spese sono ammissibili soltanto se la disponibilità dei locali è attestata in sede di rendicontazione da un Titolo di Disponibilità con validità antecedente all'avvio dei lavori;
- **Impianti e macchinari**, attrezzature industriali e commerciali, altri beni strumentali (compresi hardware e software);
- **Investimenti immateriali**, anche non immobilizzati, compresi brevetti, licenze, opere d'ingegno, marchi etc.;
- **Investimenti immateriali**, anche non immobilizzati, per lo sviluppo di materiali di prova, prototipi, collaudi finali, etc.;
- **Spese per costituzione** (solo per società costituente);
- **Investimenti immateriali**, anche non immobilizzati, per la fornitura di servizi qualificati che forniscono supporto commerciale, tecnologico, legale, finanziario, etc.;
- **Premi sulla fideiussione** a garanzia dell'anticipo.

Spese di gestione:

- **Promozione e pubblicità** (nel limite del **20%**);
- **Altri costi rutinari** come affitti, utenze, supporto legale e tributario.

Ogni spesa deve essere strettamente collegata al progetto, deve contenere il **CUP** e deve essere pagata tramite **mezzi di pagamento ammissibili** e giustificate da **fatture o documenti contabili probatori**.

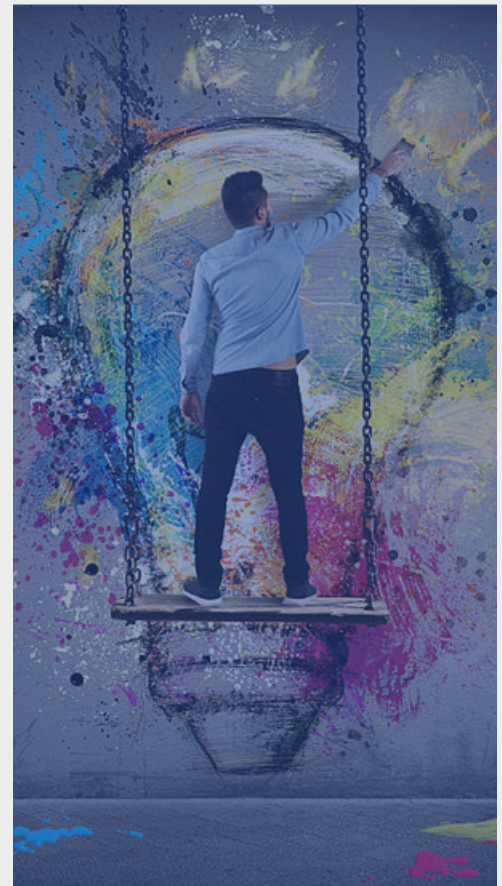

## TEMPISTICHE E MODALITÀ DI SVOLGIMENTO

Il bando **Start-Up Culturali e Creative 2022** seguirà una procedura valutativa a **graduatoria**.

Le domande potranno essere trasmesse a partire dalle ore **12:00** del **6 ottobre 2022** alle ore **18:00** del **27 ottobre 2022**, tramite l'apposita piattaforma telematica messa a disposizione dalla **Regione Lazio**.

Il richiedente dovrà inoltre fornire tutta la documentazione richiesta a dovrà essere in possesso di **firma digitale** e **PEC**.



INFO@VESTA.SRL  
0776 726167