

FARMACIE RURALI

OFFRE UN SOSTEGNO ECONOMICO A FARMACIE RURALI SUSSIDIATE, UBICATE IN COMUNI E CENTRI ABITATI CON UNA POPOLAZIONE INFERIORE A 3000 ABITANTI, ALLO SCOPO DI AMPLIARE LA GAMMA DEI SERVIZI SANITARI OFFERTI ALLA POPOLAZIONE, IN PARTICOLARE IN AREE MARGINALIZZATE, IN ADERENZA A QUANTO STABILITO DAL PIANO NAZIONALE DI RIPRESA E RESILIENZA.

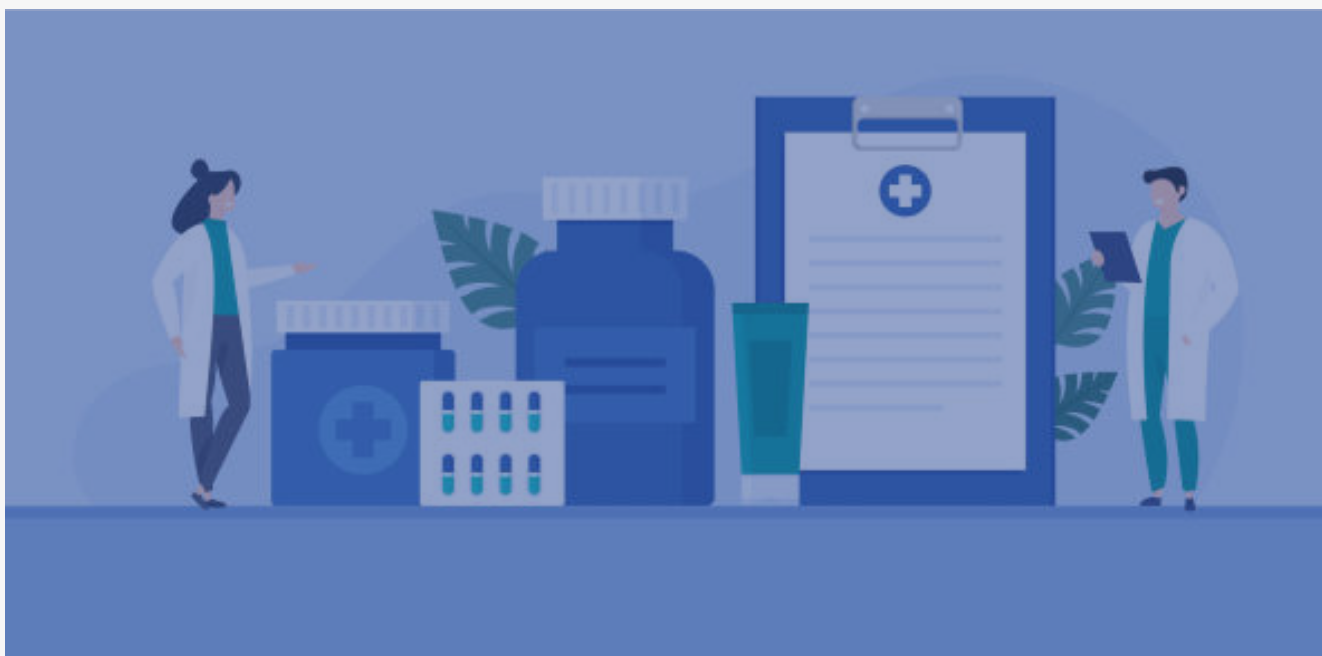

QUALI VANTAGGI

La dotazione finanziaria di **100.000.000 euro** è ripartita (**50% ciascuna**) tra due macro aree:

- **Macro area Mezzogiorno:** Abruzzo, Basilicata, Calabria, Campania, Molise, Puglia, Sardegna e Sicilia: euro 50.000.000,00
- **Macro area Centro-Nord:** Lazio, Marche, Toscana ed Umbria; Liguria, Lombardia, Piemonte, Valle d'Aosta, Emilia Romagna, Friuli-Venezia Giulia, Trentino-Alto Adige, Veneto: euro 50.000.000,00

L'agevolazione prevede un mix tra finanziamento pubblico e privato. L'impiego del **capitale privato** deve essere pari ad **1/3** del **costo totale** dell'investimento, mentre il **contributo pubblico** erogabile per ciascuna farmacia rurale sussidiata, corrisponde ad una quota pari ai **2/3 del costo** totale dell'investimento, fermo restando il massimale di **44.260,00 euro**.



PROGETTI AMMISSIBILI A FINANZIAMENTO

Sono agevolabili i **progetti** di investimento inclusi nei seguenti **tre ambiti** di intervento:

- **Primo Ambito:** Ottimizzazione dell'efficace dispensazione del farmaco, anche in sostituzione della distribuzione effettuata dai presidi ospedalieri: riorganizzazione e implementazione dell'area di dispensazione e dello stoccaggio dei farmaci; miglioramento dei livelli di monitoraggio delle scadenze, revoche e farmaci mancanti;



- **Secondo Ambito:** Partecipazione alla presa in carico del paziente cronico, monitoraggio dell'uso corretto dei farmaci, interazione con il Fascicolo Sanitario Elettronico (FSE); interventi di formazione specialistica alla presa in carico del paziente e alla farmacovigilanza; dotazioni tecnologiche, informatiche e logistiche (licenze per piattaforme di monitoraggio, software, hardware, postazioni attrezzate per il teleconsulto, la consultazione dati, la consultazione del FSE);
- **Terzo Ambito:** Prestazione di servizi di primo e di secondo livello: spese per la locazione e/o l'acquisto dei dispositivi di telemedicina e analizzatori di sangue e urine e relativa assistenza/creazione di aree di accoglienza (spazi riservati, arredamenti specifici, dispositivi di emergenza) per l'erogazione di servizi di telemedicina, per i quali ci si dovrà avvalere di un sistema di refertazione presso un centro individuato a priori (preferibilmente in convenzione con ospedali o strutture pubbliche).

I **Progetti** ammessi al contributo dovranno essere completati **entro il 31 dicembre 2024**

A CHI SI RIVOLGE

Possono beneficiare delle agevolazioni **tutte le farmacie rurali**, operanti in comuni e centri abitati con una popolazione inferiore a **3000 abitanti**, che al momento della presentazione della domanda dispongono dei seguenti requisiti:

- possedere lo status di farmacia rurale sussidiata;
- essere in stato di attività e risultare iscritte al Registro delle imprese;
- risultare in regola con il versamento dei contributi previdenziali;
- non essere destinatarie di un ordine di recupero pendente per effetto di una precedente decisione della Commissione europea che ha dichiarato illegali e incompatibili aiuti di Stato ricevuti e successivamente non rimborsati o depositati in un conto bloccato;
- non aver beneficiato di un importo complessivo di aiuti "de minimi" concessi a norma del Regolamento (UE) N. 1407/2013 o di altri regolamenti "de minimi" che determini il superamento del massimale più favorevole previsto dalla pertinente disciplina "de minimi" applicabile;
- non aver ricevuto, per le medesime spese oggetto delle agevolazioni concesse a valere sul presente Avviso, altri contributi pubblici che si configurino come aiuti di Stato notificati ai sensi dell'articolo 108 del Trattato sul funzionamento dell'Unione Europea o comunicati in esenzione ai sensi dei regolamenti della Commissione che dichiarano alcune categorie di aiuti compatibili con il mercato interno, tali da determinare cumulativamente, il superamento dell'intensità o dell'importo di aiuto più elevati previsti dalle pertinenti discipline applicabili (assenza del c.d. doppio finanziamento ai sensi dell'art. 9 del Regolamento (UE) 2021/241);
- non essere destinatarie di sanzioni interdittive ai sensi dell'articolo 9, comma 2, del Decreto legislativo 8 giugno 2001, n. 231



COME SI ACCEDE

Le agevolazioni sono concesse sulla base di una **procedura a sportello**.

La **domanda** di contributo dovrà essere predisposta e presentata tramite la piattaforma telematica dedicata che sarà attiva, per l'invio delle candidature, **fino alle ore 23:59:59 del 30 settembre 2022**.



INFO@VESTA.SRL
0776 726167

CONTATTI

Per ricevere chiarimenti sui contenuti dell'avviso, è possibile scrivere (entro dieci giorni lavorativi prima della chiusura dei termini per la presentazione delle domande) all'indirizzo e-mail:

farmacierurali@agenziacoesione.gov.it. Per informazioni e chiarimenti sulle modalità di compilazione e invio della domanda ci si può rivolgere ai numeri 06 77268425 oppure 06 77268432 dal lunedì al venerdì, dalle ore 09:00 alle ore 13:00 e dalle ore 14:00 alle ore 17:00, oppure inviare una e-mail all'indirizzo avviso.rurali@federfarma.it. Le FAQ sono pubblicate sul sito dell'Agenzia per la Coesione territoriale.



INFO@VESTA.SRL
0776 726167