

## CREDITO D'IMPOSTA ENERGIA E GAS 2022

**SOSTIENE LE IMPRESE GARANTENDO UN CREDITO VARIABILE TRA IL 15% E IL 25% ALLO SCOPO DI CONTENERE GLI EFFETTI DEI PREZZI DELL'ENERGIA ELETTRICA E DEL GAS NATURALE E PER CONTRASTARE GLI EFFETTI ECONOMICI DELLA GRAVE CRISI INTERNAZIONALE IN ATTO IN UCRAINA.**

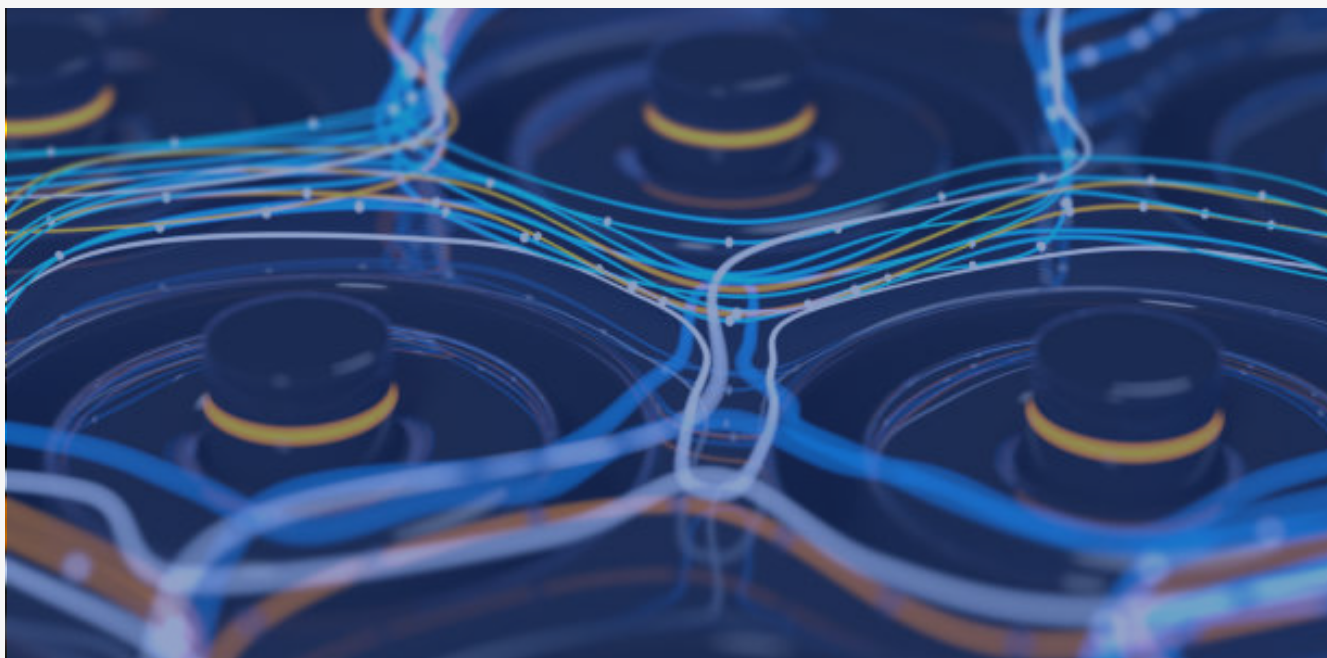

### QUALI VANTAGGI

L'importo del **credito** ha una percentuale compresa tra il **15%** e il **25%**, in base ad alcune variabili:

1. Per le aziende **ENERGIVORE**:

- **I TRIMESTRE 2022**: Imprese energivore i cui costi per kWh della componente energia elettrica, calcolati sulla base della media dell'**ultimo trimestre 2021** e al netto delle imposte e degli eventuali sussidi,

hanno subito un **incremento** del costo per **KWh superiore al 30% relativo** al medesimo periodo del **2019** → **credito di imposta pari al 20% delle spese sostenute** per la componente energetica acquistata ed effettivamente utilizzata nel **primo trimestre 2022**.

- **II TRIMESTRE 2022**: Imprese energivore i cui costi per kWh della componente energia elettrica, calcolati sulla base della media del **primo trimestre 2022** e al netto delle imposte e degli eventuali sussidi, hanno subito un **incremento** del costo per **KWh superiore al 30%** relativo al medesimo periodo del **2019** → **credito di imposta**,



**pari al 25% delle spese sostenute** per la componente energetica acquistata ed effettivamente utilizzata nel secondo trimestre 2022.

Nel caso di **energia elettrica prodotta e auto-consumata** nel **secondo trimestre 2022** → l'incremento del costo per kWh di energia elettrica è calcolato con riferimento alla variazione del prezzo unitario dei combustibili acquistati ed utilizzati dall'impresa per la produzione della medesima energia elettrica e **il credito di imposta è determinato con riguardo al prezzo convenzionale dell'energia elettrica pari alla media, relativa al secondo trimestre 2022, del prezzo unico nazionale dell'energia elettrica.**

2. Per le aziende **NON ENERGIVORE:**  
 - **II TRIMESTRE 2022:** Alle imprese con contatori di energia elettrica di potenza disponibile superiore o uguale a 16,5 kW che, sulla base della media riferita al **primo trimestre 2022**, al netto delle imposte e degli eventuali sussidi, hanno visto un incremento del costo della stessa per **kWh superiore al 30%** del corrispondente prezzo medio riferito al **medesimo trimestre 2019** → **credito di imposta del 15% della spesa sostenuta per l'acquisto della componente energetica**, effettivamente utilizzata nel secondo trimestre del 2022.



3. Per le aziende **GASIVORE:**  
 - **I TRIMESTRE 2022:** Imprese a forte consumo di gas naturale → contributo straordinario, sotto forma di **credito di imposta pari al 10%** delle spese sostenute per l'acquisto del medesimo gas, consumato nel **primo trimestre 2022**, per usi energetici diversi dagli usi termoelettrici, se il prezzo medio di riferimento del gas naturale dell'**ultimo trimestre 2021** è **aumentato di oltre il 30%** rispetto al prezzo dello stesso trimestre del **2019**.  
 - **II TRIMESTRE 2022:** imprese a forte consumo di gas naturale → **credito d'imposta pari al 25%** della spesa sostenuta per l'acquisto del gas naturale, consumato nel **secondo trimestre 2022**, per usi energetici diversi dagli usi termoelettrici, qualora il prezzo di riferimento del gas naturale, calcolato come media, riferita al **primo trimestre 2022**, abbia subito un **incremento superiore al 30%** del corrispondente prezzo medio riferito al medesimo trimestre **2019**.

4. Per le aziende **NON GASIVORE**:

- **II TRIMESTRE**: imprese diverse da quelle a forte consumo di gas naturale → contributo straordinario, sotto forma di **credito d'imposta pari al 25%** della spesa sostenuta per l'acquisto del medesimo gas, consumato nel **secondo trimestre dell'anno 2022**, per usi energetici diversi dagli usi termoelettrici, qualora il prezzo di riferimento del gas naturale, calcolato come media, riferita al **primo trimestre 2022**, dei prezzi di riferimento del Mercato Infragiornaliero (MI-GAS) abbia subito un **incremento superiore al 30%** del corrispondente prezzo medio riferito al **medesimo trimestre 2019**.

## A CHI SI RIVOLGE

Possono richiedere il credito d'imposta **tutte le imprese (energivore e non energivore, ma anche gasivore e non gasivore)** che hanno **subito rincari superiori al 30%** sui consumi di energia elettrica e sul costo del gas metano nel I° e II° trimestre 2022, per fronteggiare almeno parzialmente il "caro bollette".

Nel caso delle **aziende gasivore**, il bonus è riconosciuto a quelle che nel **primo trimestre solare dell'anno 2022** hanno consumato un quantitativo di gas naturale, per usi energetici, **non inferiore al 25%** del volume di gas naturale indicato nell'apposito articolo, per le imprese che hanno un consumo medio di gas naturale, calcolato per il periodo di riferimento, **pari ad almeno 1 GWh/anno**, del medesimo al netto dei consumi di gas naturale impiegato in usi termoelettrici.



## TEMPISTICHE E MODALITÀ

Il credito di imposta è utilizzabile in compensazione entro il **31/12/22** tramite modello **F24**, non concorre alla base imponibile **IRES e IRAP**, ed è cumulabile a patto che tale cumulo non superi il costo sostenuto.



INFO@VESTA.SRL  
0776 726167